



Inscription



REGIMEDIA

A RETOURNER À : RÉGIMÉDIA
17, Rue de Seine
92100 Boulogne Billancourt
Tél. : 33 (0)1 72 33 91 16
mmamie@regimedia.com

Inscrivez-vous en ligne :
www.regimedia.fr/formations-regishop

Nom :

Prénom :

Spécialité :

N° RPPS :

N° Adeli :

Adresse :

.....

CP :

Ville.....

Pays :

Tél. :

Fax :

Hôpital :

Ville :

E-mail :

.....@.....

Organisation



REGIMEDIA

Murielle Mamie - mmamie@regimedia.com
17, Rue de Seine
92100 Boulogne Billancourt
Tél. : 01 72 33 91 16

Ce cycle entre dans le cadre de la Formation Médicale Continue avec évaluation.
Une attestation de présence vous sera remise lors de chaque cours.

L'Association Médicale Scientifique (AMS) est une association loi 1901, enregistrée à la Délégation Régionale du contrôle de formation professionnelle sous le numéro : 1175 2785 575.

Ce cycle vous permet de bénéficier de l'accréditation à une formation DPC (sous réserve de validation).

Accès

HÔPITAL LARIBOISIÈRE

2, rue Ambroise Paré - Service ORL - Porte 8 - 75010 Paris
Lignes 4 et 5 (Gare du Nord)
Lignes B et D (Gare du Nord), Ligne E (Gare de Magenta)
Lignes 26, 30, 31, 38, 39, 42, 43, 46, 47, 48, 54, 56 et 302

ECOLE DE CHIRURGIE DU FER À MOULIN - PARIS V

8-10 rue des Fossés Saint Marcel - 75005 Paris
Ligne 7 (Censier Daubenton)
Lignes 27 ou 47, arrêt Monge-Claude Bernard
Lignes 67 ou 91, arrêt ST Marcel

Politique d'annulation : en cas d'empêchement de votre part sur un cours, votre inscription pourra être reportée sur un autre cours de votre choix. Aucun remboursement ne peut être effectué.

Cycle de Formation Médicale Continue en ORL

Cours 2024 / 2025

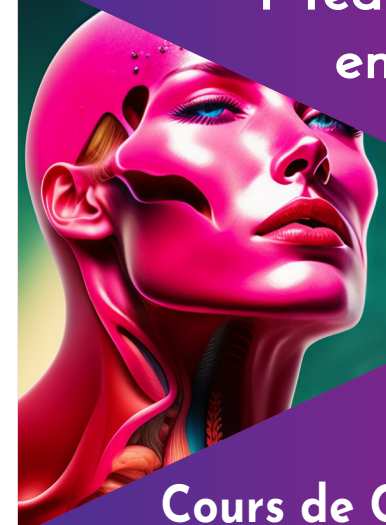

Cours de CHIRURGIE ENDOSCOPIQUE DES SINUS :

LE SINUS MAXILLAIRE
DE LA MEATOTOMIE À LA VOIE PRELACRYMALE

Lundi 28 et Mardi 29
Avril 2025

1 poste de travail pour 2 participants
Retransmissions chirurgicales en direct

Organisé par les

Prs Philippe HERMAN et Benjamin VERILLAUD
et ses équipes :

Les seniors : Jean-Philippe Blancal, Domitille Camous,
Nicolas Le Clerc, Elias Malaab.

Et les plus jeunes : Florian Chatelet, Francesco Boaria
et Morgane Marc.



HÔPITAL LARIBOISIÈRE,
PARIS - FRANCE

ASSISTANCE
PUBLIQUE  HÔPITAUX
DE PARIS



Cycle de Formation Médicale Continue en ORL

Cours 2024 / 2025

Cours de CHIRURGIE ENDOSCOPIQUE DES SINUS : LE SINUS MAXILLAIRE DE LA MEATOTOMIE À LA VOIE PRELACRYMALE

Organisé par les Prs Philippe HERMAN et Benjamin VERILLAUD

et ses équipes :

Les seniors : Jean-Philippe Blancal, Domitille Camous, Nicolas Le Clerc, Elias Malaab.

Et les plus jeunes : Florian Chatelet, Francesco Boaria et Morgane Marc.

Lundi 28 Avril 2025

1 poste de travail pour 2 participants

Travail anatomique - Ecole de Chirurgie du Fer à Moulin - 8-10 rue des Fossés Saint Marcel - 75005 Paris

8h30 Accueil des participants

Dissection endoscopique des sinus. Les bases. (2 médecins par pièce)

Technique - vidéo - démonstration - dissection - indications - cas cliniques - dangers

Démonstrations opératoires

- Meatotomie Moyenne
- Meatotomie Inferieure
- Approche Pré lacrymale
- Maxillectomie Moyenne
- Anatomie Vasculaire
- Sturman Canfi eld
- Dacryo-cysto-Rhinostomie

17h00 Fin de la séance

Mardi 29 Avril 2025

Hôpital Lariboisière - 2, rue Ambroise Paré - 75010 Paris

8h30 Accueil des participants

Discussion de cas cliniques et live surgery

Place des biothérapies

16h00 Fin de la séance

SPONSORS



Inscription

CYCLE FMC

Droits d'inscription incluant : justificatif de participation, déjeuner, pauses café.

Ce cycle vous permet de bénéficier de l'accréditation à une formation dpc (sous réserve de validation)

Je désire me pré-inscrire au cours suivant :

Cours de CHIRURGIE ENDOSCOPIQUE DES SINUS : LE SINUS MAXILLAIRE DE LA MEATOTOMIE À LA VOIE PRELACRYMALE

Dissection - 28 Avril 2025

Démonstrations chirurgicales en direct - 29 Avril 2025

Frais d'inscription - 2 jours : 1100 €

OU

Tarif auditeurs - 2 jours : 400 €

OU AU CHOIX

1 jour de dissection uniquement : 730 €

1 jour de démonstration uniquement (Présentiel) : 310 €

1 jour de démonstration uniquement (Webinar) : 280 €

Date :

Signature :

Inscrivez-vous en ligne :

www.regimedia.fr/formations-regishop

Politique d'annulation : en cas d'empêchement de votre part sur un cours, votre inscription pourra être reportée sur un autre cours de votre choix. Aucun remboursement ne peut être effectué.

Contact



REGIMEDIA

Murielle Mamie - mmamie@regimedia.com

17, Rue de Seine - 92100 Boulogne Billancourt

Tél. : 01 72 33 91 16